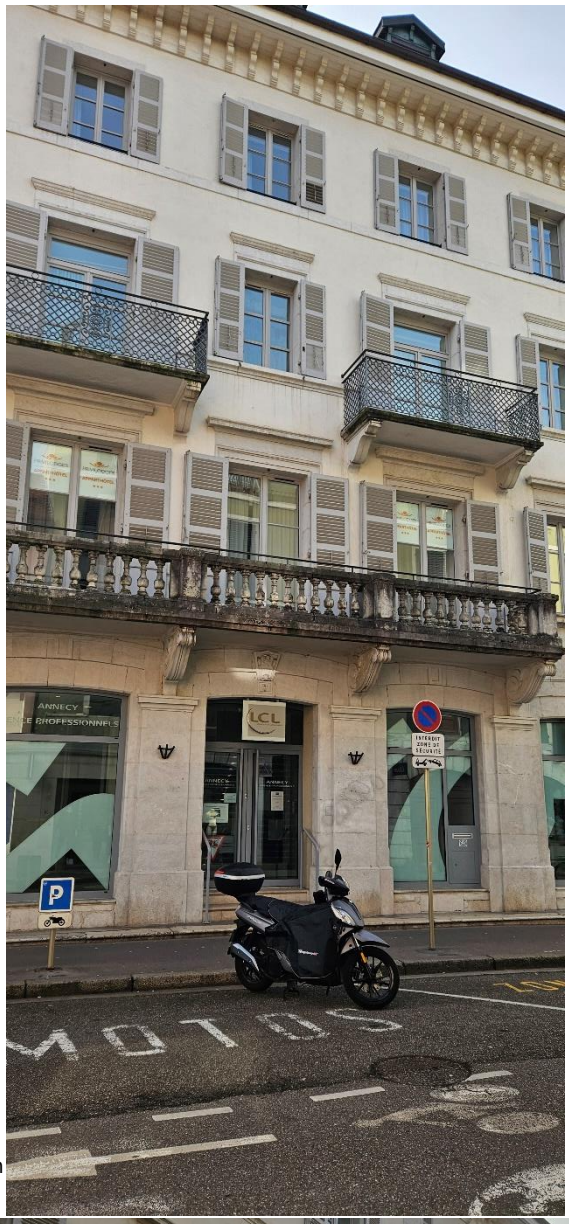

20240128_101325.mp4

PRIVILODGES
APPARTHÔTELS

FONDÉ PAR JEAN SAUTIER-THYRION EN 1852
EXPLOITÉ PAR FABIEN GRUFFAZ ET MARIUS
VALLIN SON GENDRE, L'HÔTEL D'ANGLETERRE
A OCCUPÉ DANS CET IMMEUBLE DURANT PLUS
D'UN SIÈCLE, UNE DES PREMIÈRES PLACES DANS
LA VIE TOURISTIQUE ANNÉCIENNE.
LES HÔTES LES PLUS ILLUSTRES ONT HONORÉ
CET ÉTABLISSEMENT: DEPUIS LA REINE MARIE
AMÉLIE JUSQU'A LA SUITE IMPÉRIALE DE
NAPOLÉON III EN 1860.
CET HÔTEL, QUI AVAIT BIEN MÉRITÉ SON
APPELLATION PUISQUE, DÈS 1872, LE
PROPRIÉTAIRE SIGNAIT UNE CONVENTION AVEC
L'AGENCE COOK ET EN 1880 ACCUEILLAIT LA
REINE VICTORIA, DEVAIT CESSER SON ACTIVITÉ
EN 1973.

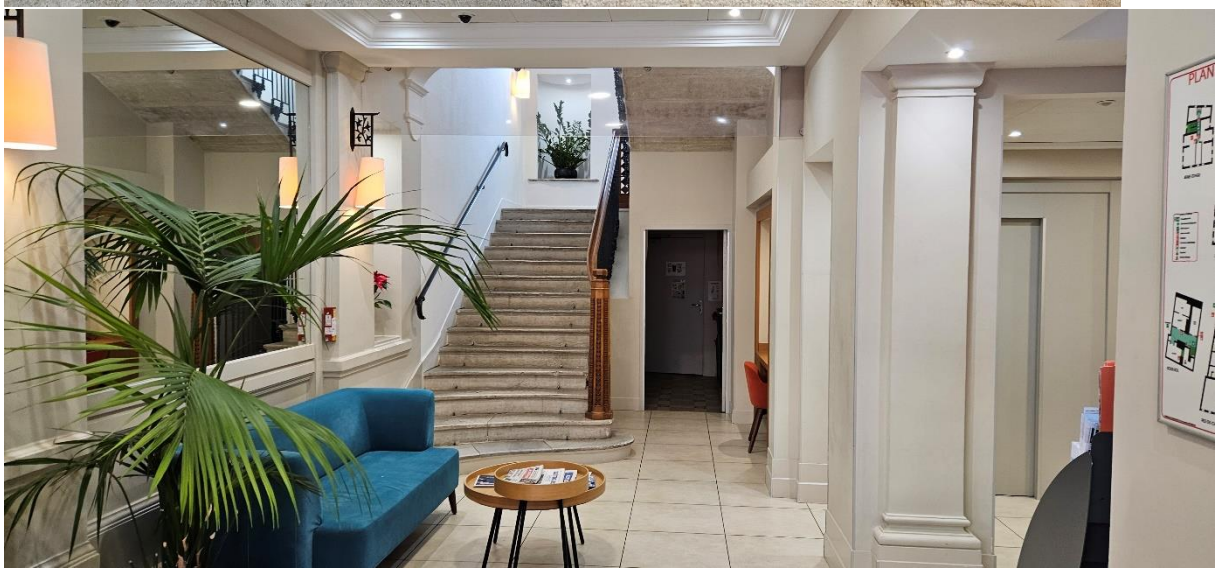

elis

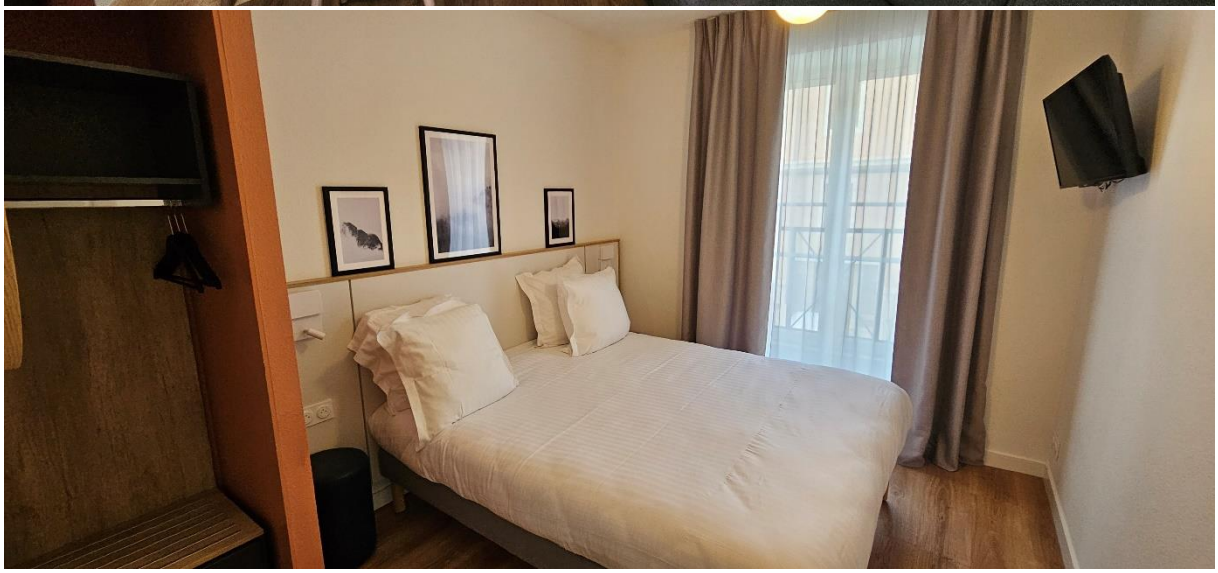

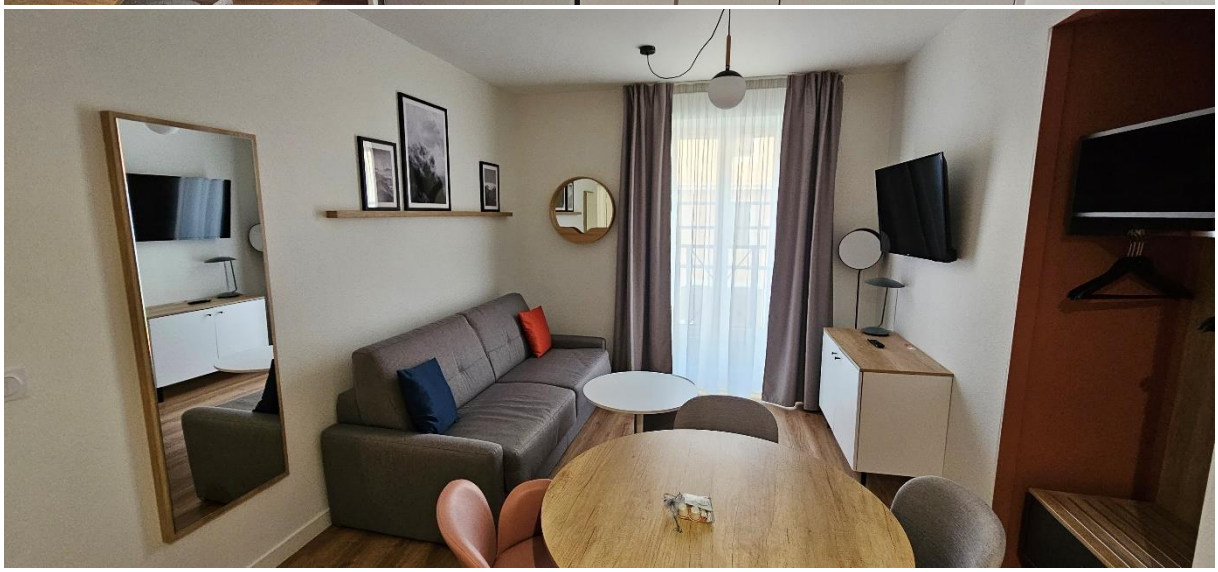

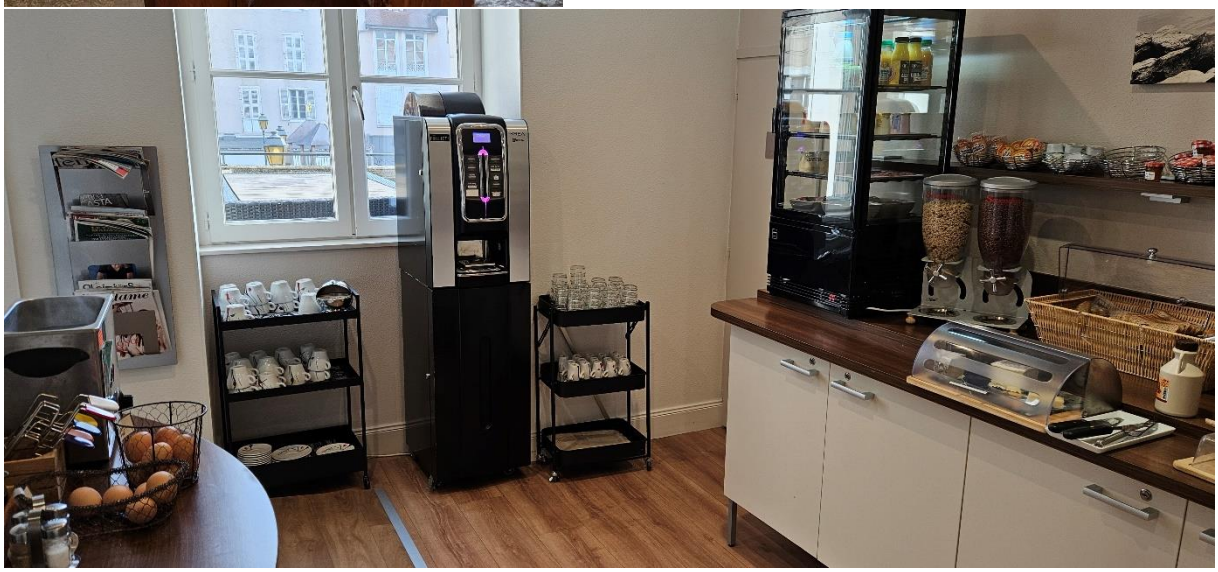

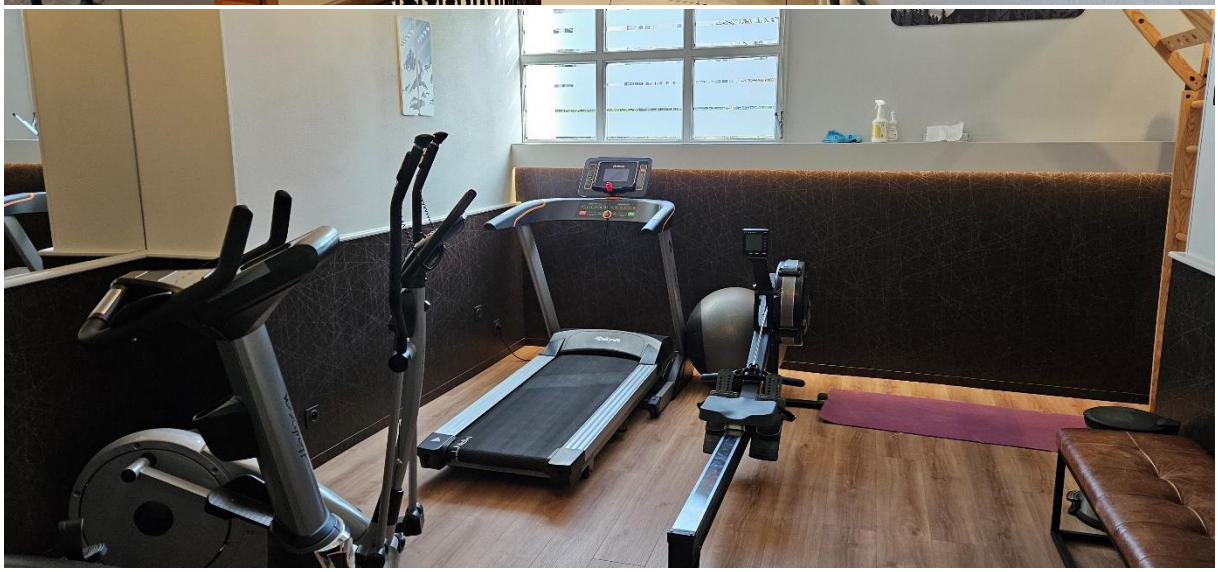

PRIVILODGES
APPARTHOTELS

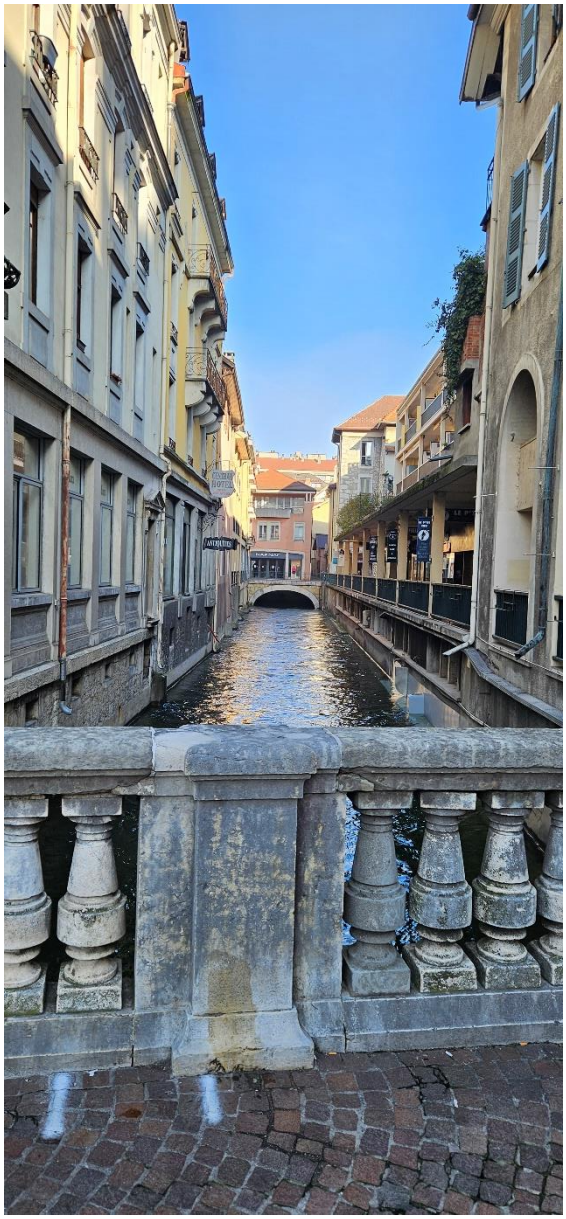

LCL
Galerie Comm
de l'Evêc

LCL
ANNECY
LE PROFESSIONNELS
LCL
INTERDIT
ZONE DE SECURITE
LCL
LCL